

Index	Aenderung	Datum	Visum	Freigabe
○				
○				

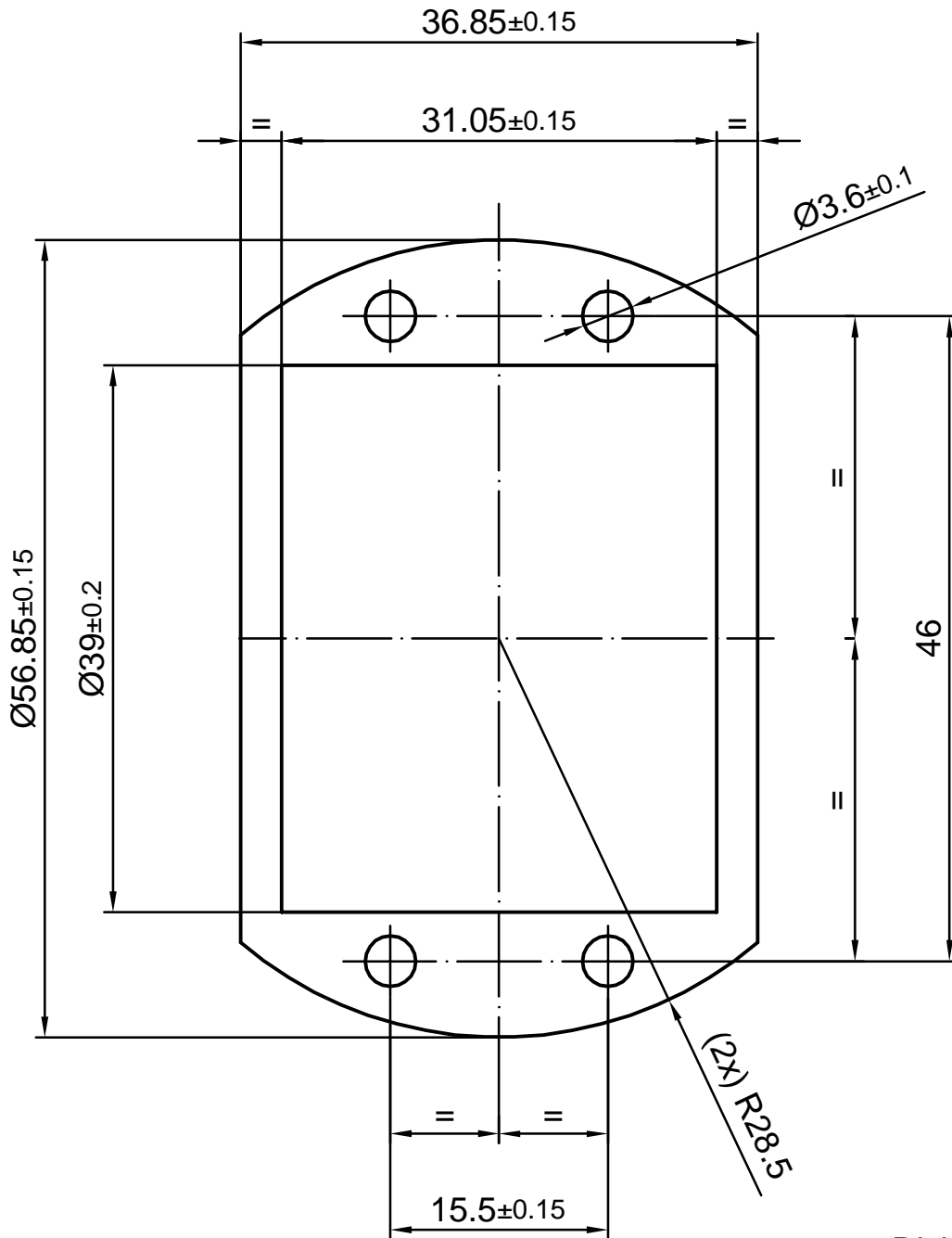

Dicke: 2 mm

2	3051-307045	Garlock Blue-Gard 3000	Messerschnitt																																
1	3049-307044	Tesnit BA-U, blau	Messerschnitt																																
Pos.	Artikelnummer	Material	Bemerkung																																
Das Urheberrecht der Zeichnung verbleibt bei Kubo Tech AG. Die Zeichnung darf ohne unser Einverständnis weder nachgebildet noch kopiert oder Dritten zugänglich gemacht werden.		Änderungen an dieser Zeichnung dürfen nur im CAD- Programm erfolgen.	Fehlerklassifizierung für Gummiformteile und -profile nach Kubo Tech Norm 5000, Entwurf April 1996																																
Distanzscheibe 31.05 x 39 / x 36.85 x 56.85 x 2mm		Massstab 2:1	Massabweichungen für Stanzteile ähnlich DIN 7715 / 5 Klasse P2 <table border="1"> <thead> <tr> <th>Nennmasse über</th> <th>bis</th> <th>Längen Toleranz +/- [mm]</th> <th>Dicken</th> </tr> </thead> <tbody> <tr> <td>0</td> <td>6.4</td> <td>0.50</td> <td rowspan="10">Nach DIN 28091 / 1 und DIN 7715 / 5</td> </tr> <tr> <td>6.4</td> <td>25</td> <td>0.60</td> </tr> <tr> <td>25</td> <td>40</td> <td>0.80</td> </tr> <tr> <td>40</td> <td>63</td> <td>1.00</td> </tr> <tr> <td>63</td> <td>100</td> <td>1.20</td> </tr> <tr> <td>100</td> <td>160</td> <td>1.40</td> </tr> <tr> <td>160</td> <td>250</td> <td>1.60</td> </tr> <tr> <td>250</td> <td>400</td> <td>2.50</td> </tr> <tr> <td>>400</td> <td></td> <td>0.8 %</td> </tr> </tbody> </table>	Nennmasse über	bis	Längen Toleranz +/- [mm]	Dicken	0	6.4	0.50	Nach DIN 28091 / 1 und DIN 7715 / 5	6.4	25	0.60	25	40	0.80	40	63	1.00	63	100	1.20	100	160	1.40	160	250	1.60	250	400	2.50	>400		0.8 %
				Nennmasse über	bis	Längen Toleranz +/- [mm]	Dicken																												
0	6.4	0.50	Nach DIN 28091 / 1 und DIN 7715 / 5																																
6.4	25	0.60																																	
25	40	0.80																																	
40	63	1.00																																	
63	100	1.20																																	
100	160	1.40																																	
160	250	1.60																																	
250	400	2.50																																	
>400		0.8 %																																	
				<table border="1"> <tr> <td>Ersatz durch</td> <td></td> </tr> <tr> <td>Ersatz für</td> <td>3069-00705</td> </tr> <tr> <td>Gezeichnet</td> <td>15.07.21 PFR</td> </tr> <tr> <td>Geprüft</td> <td>15.07.21 SES</td> </tr> <tr> <td>Konform</td> <td></td> </tr> <tr> <td>Freigabe</td> <td></td> </tr> </table>	Ersatz durch		Ersatz für	3069-00705	Gezeichnet	15.07.21 PFR	Geprüft	15.07.21 SES	Konform		Freigabe																				
Ersatz durch																																			
Ersatz für	3069-00705																																		
Gezeichnet	15.07.21 PFR																																		
Geprüft	15.07.21 SES																																		
Konform																																			
Freigabe																																			

KUBO

Kubo Tech AG
Im Langhag 5
CH-8307 Effretikon

Tel.: 052-354 18 18
Fax.: 052-354 18 88
E-Mail: info@kubo.ch

SK-2989-1

A4