

Index	Aenderung	Datum	Visum	Freigabe
○				
○				

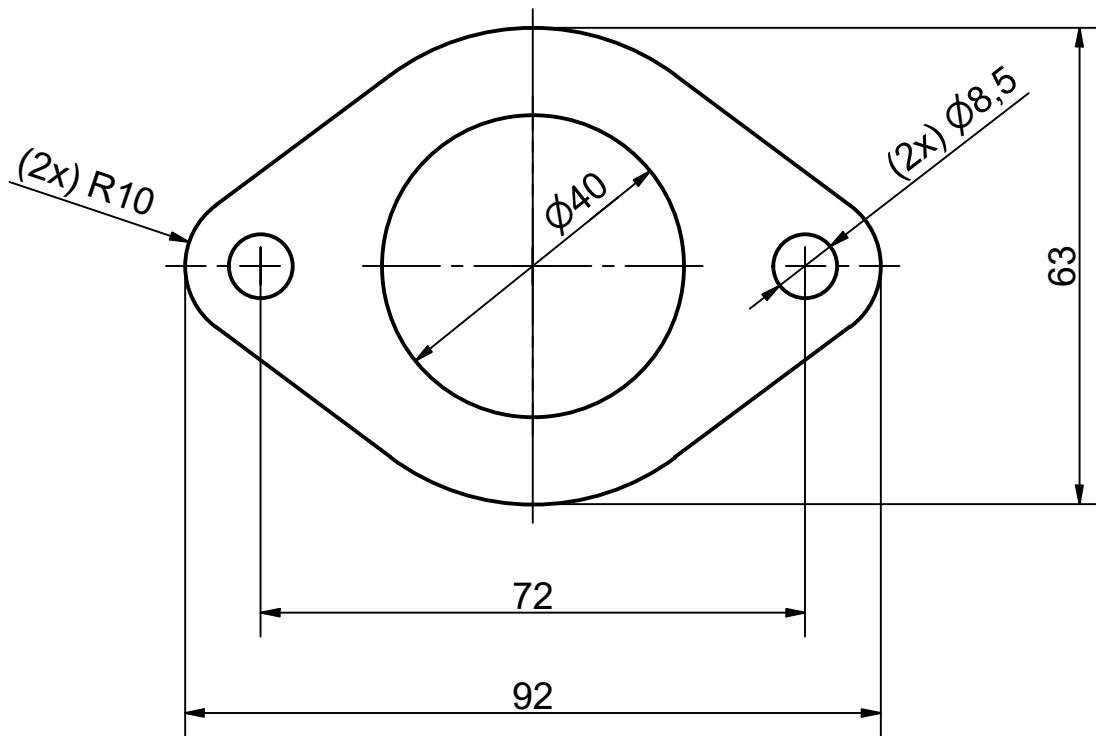

Kontur gemäss Muster  
des Kunden

Dicke: 0.5 mm

1	3049-300796	Tesnit BA-U, blau	Messerschnitt																															
Pos.	Artikelnummer	Material	Bemerkung																															
Das Urheberrecht der Zeichnung verbleibt bei Kubo Tech AG. Die Zeichnung darf ohne unser Einverständnis weder nachgebildet noch kopiert oder Dritten zugänglich gemacht werden.		Änderungen an dieser Zeichnung dürfen nur im CAD- Programm erfolgen.	Fehlerklassifizierung für Gummiformteile und -profile nach Kubo Tech Norm 5000, Entwurf April 1996																															
<b>Dichtung</b> # 63 x 92 x 0.5 mm		Massstab: <b>1 : 1</b>	<b>Massabweichungen für Stanzteile</b> ähnlich DIN 7715 / 5 Klasse P2																															
			<table border="1"> <thead> <tr> <th>Nennmasse über</th> <th>bis</th> <th>Längen Toleranz ± [mm]</th> <th>Dicken</th> </tr> </thead> <tbody> <tr> <td>0</td> <td>6.4</td> <td>0.50</td> <td rowspan="7">Nach DIN 28091 / 1 und DIN 7715 / 5</td> </tr> <tr> <td>6.4</td> <td>25</td> <td>0.60</td> </tr> <tr> <td>25</td> <td>40</td> <td>0.80</td> </tr> <tr> <td>40</td> <td>63</td> <td>1.00</td> </tr> <tr> <td>63</td> <td>100</td> <td>1.20</td> </tr> <tr> <td>100</td> <td>160</td> <td>1.40</td> </tr> <tr> <td>160</td> <td>250</td> <td>1.60</td> </tr> <tr> <td>250</td> <td>400</td> <td>2.50</td> </tr> <tr> <td>&gt;400</td> <td></td> <td>0.8 %</td> <td></td> </tr> </tbody> </table>	Nennmasse über	bis	Längen Toleranz ± [mm]	Dicken	0	6.4	0.50	Nach DIN 28091 / 1 und DIN 7715 / 5	6.4	25	0.60	25	40	0.80	40	63	1.00	63	100	1.20	100	160	1.40	160	250	1.60	250	400	2.50	>400	
Nennmasse über	bis	Längen Toleranz ± [mm]	Dicken																															
0	6.4	0.50	Nach DIN 28091 / 1 und DIN 7715 / 5																															
6.4	25	0.60																																
25	40	0.80																																
40	63	1.00																																
63	100	1.20																																
100	160	1.40																																
160	250	1.60																																
250	400	2.50																																
>400		0.8 %																																
		Ersatz durch																																
		Ersatz für																																
		Gezeichnet	12.08.2020 PFR																															
		Geprüft	12.08.2020 SES																															
		Konform																																
		Freigabe																																
<b>KUBO</b>		<b>Kubo Tech AG</b> Im Langhag 5 CH-8307 Effretikon	Tel.: 052-354 18 18 Fax.: 052-354 18 88 E-Mail: info@kubo.ch																															
		<b>39509</b>	<b>A4</b>																															